



# PREFEITURA MUNICIPAL DE MIRANDA

*Gabinete do Prefeito*

## LEI COMPLEMENTAR N. 28 DE 08 DE JUNHO DE 2010

**“ALTERA O ANEXO II DA LEI COMPLEMENTAR Nº 24 DE 05 DE AGOSTO DE 2009 E DÁ OUTRAS PROVIDÊNCIAS”.**

O Prefeito Municipal de Miranda, Estado de Mato Grosso do Sul, Sr. **NEDER AFONSO DA COSTA VEDOVATO**, no uso das atribuições que lhe são conferidas pela Lei Orgânica do Município, faz saber que a Câmara Municipal aprovou e ele sanciona a seguinte Lei Complementar:

**Artigo 1º** - Os quantitativos dos cargos constante do Anexo II da Lei Complementar nº. 24 de 05 de agosto de 2009 ficam alterados na forma do Anexo constante da presente lei, passando a vigorar a quantidade sob a denominação “Quantidade Atual.”

**Artigo 2º** - Fica criado no ANEXO II, TABELA 4, GRUPO OCUPACIONAL IV, SÍMBOLO ANE da Lei Complementar nº. 24 de 05 de agosto de 2009 o cargo de Trabalhador Braçal, com 20 (vinte) vagas disponíveis para provimento, com carga semanal de 40 horas e vencimento previsto na Lei Complementar nº. 21 de 04 de abril de 2008, Classe - Padrão I.

**Artigo 3º**- Fica criado no ANEXO II, TABELA 6, GRUPO OCUPACIONAL VI, SÍMBOLO ANS da Lei Complementar nº 24 de agosto de 2009 o cargo de Biomédico, com 1 (uma) vaga disponível para provimento, com carga horária semanal de 40 horas e vencimento previsto na Lei Complementar nº. 21 de 04 de abril de 2008, Classe – Padrão IX.





# PREFEITURA MUNICIPAL DE MIRANDA

*Gabinete do Prefeito*

**Artigo 4º** - Passam a integrar o ANEXO II, da Lei Complementar nº 24 de 05 de agosto de 2009, o cargo de professor, com 450 (quatrocentos e cinquenta) vagas previsto na Lei nº. 1089 de 17 de março de 2006, com 20 horas, conforme quantitativo e nível especificado, com vencimentos previsto em lei própria.

**Artigo 5º** - Os cargos públicos especificados nesta Lei serão providos mediante concurso público.

**Artigo 6º** - As despesas decorrentes da aplicação desta Lei correrão à conta das dotações próprias no orçamento vigente.

**Artigo 7º** - Esta Lei Complementar entrará em vigor na data de sua publicação, revogando as disposições em contrário.

Miranda-MS, 08 de junho de 2010.

  
**NEDER AFONSO DA COSTA VEDOVATO**  
Prefeito Municipal







# PREFEITURA MUNICIPAL DE MIRANDA

## ESTRUTURA ORGANIZACIONAL DA PREFEITURA MUNICIPAL DE MIRANDA

### ANEXO I – ORGANOGRAMA DA ESTRUTURA BÁSICA

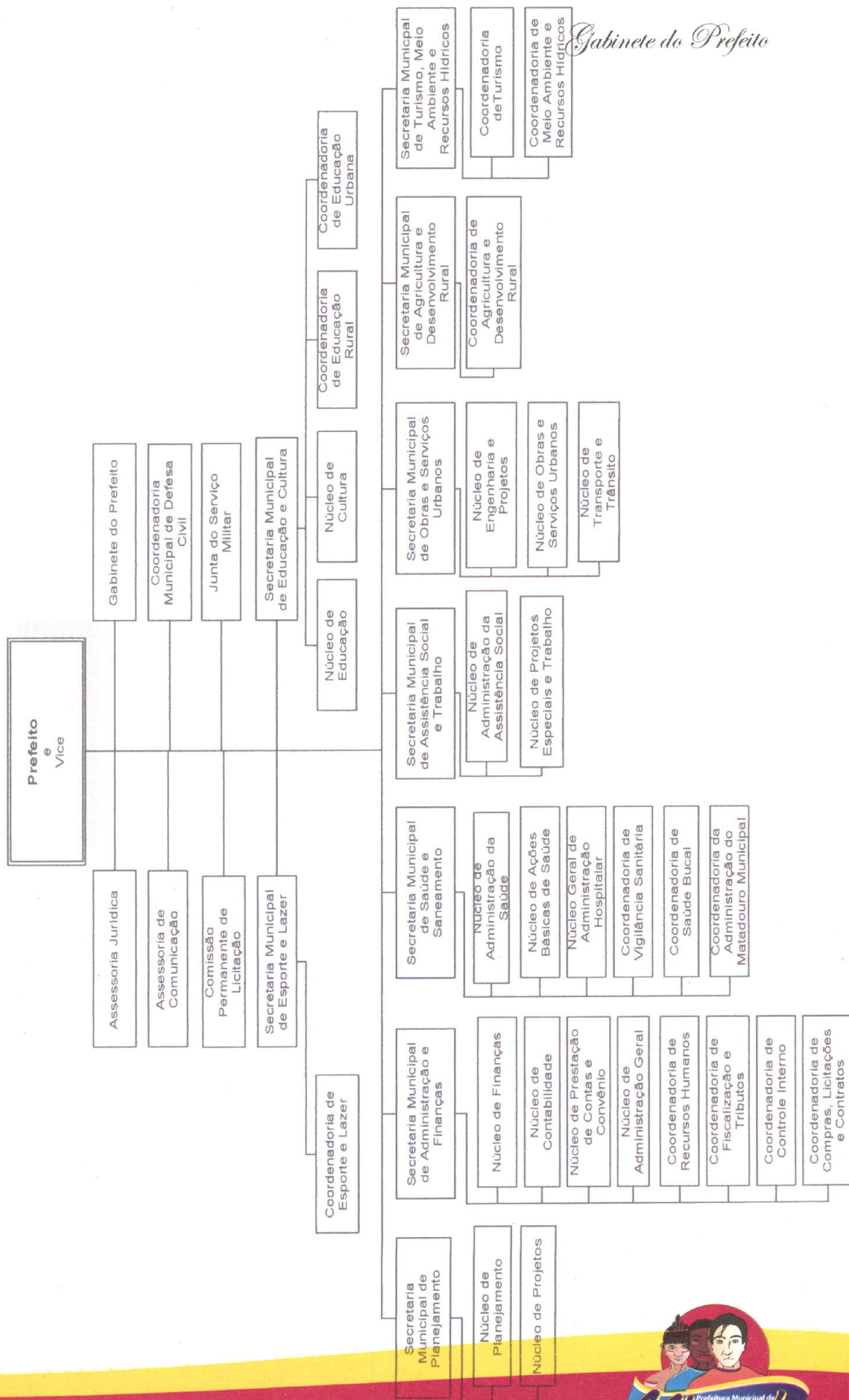

*Gabinete do Prefeito*



PLANO DE CARGOS E REMUNERAÇÃO DA PREFEITURA MUNICIPAL DE MIRANDA

ANEXO II – QUANTIDADE ATUAL

TABELA 1 – CARGOS DE PROVIMENTO EM COMISSÃO

**GRUPO OCUPACIONAL I – DIREÇÃO E ASSESSORAMENTO SUPERIOR - DAS**

SÍMBOLO	CARGOS	VAGAS	VENCIMENTO	GRATIFICAÇÃO	QUALIFICAÇÃO	C/H/S
DAS-1	SECRETÁRIO MUNICIPAL	09	Subsídio fixado por lei específica	-----	Nível Superior ou experiência comprovada	40 h
DAS-1	CHEFE DE GABINETE DO PREFEITO	01	R\$ 1.400,98	Até 50%	Nível Superior ou experiência comprovada	40 h
DAS-2	ASSESSOR JURÍDICO	01	R\$ 1.366,30	Até 50%	Nível Superior com registro na OAB	40 h
DAS-2	ASSESSOR DE COMUNICAÇÃO	01	R\$ 1.366,30	Até 50%	Nível Superior ou experiência comprovada	40 h
DAS-2	ASSESSOR ESPECIAL	10	R\$ 1.366,30	Até 50%	Nível Superior ou experiência comprovada	40 h
DAS-3	AUDITOR DE SERVIÇOS DE SAÚDE	01	R\$ 1.051,00	Até 50%	Nível Superior ou experiência comprovada	40 h
DAS-3	CHEFE DE NÚCLEO	16	R\$ 1.051,00	Até 50%	Nível Superior ou experiência comprovada	40 h
<b>TOTAL</b>		<b>39</b>				



ESTRUTURA BÁSICA DA PREFEITURA MUNICIPAL DE MIRANDA

ANEXO II – QUANTIDADE ATUAL

TABELA 2 – CARGOS DE PROVIMENTO EM COMISSÃO

GRUPO OCUPACIONAL II – CARGOS DE ASSISTÊNCIA INTERMEDIÁRIA - CAI

SÍMBOLO	CARGOS	VAGAS	VENCIMENTO	GRATIFICAÇÃO	QUALIFICAÇÃO	C/H/S
CAI-1	ASSISTENTE I	12	R\$ 683,15	Até 100%	Nível Médio ou experiência comprovada	40 h
CAI-2	ASSISTENTE II	12	R\$ 578,05	Até 100%	Nível Médio ou experiência comprovada	40 h
CAI-3	ASSISTENTE III	12	R\$ 472,95	Até 100%	Nível Médio ou experiência comprovada	40 h
CAI-4	ASSISTENTE IV	51	R\$ 367,85	Até 100%	Nível Médio ou experiência comprovada	40 h
<b>TOTAL</b>		<b>87</b>				

PLANO DE CARGOS E REMUNERAÇÃO DA PREFEITURA MUNICIPAL DE MIRANDA

ANEXO II – QUANTIDADE ATUAL

TABELA 3 – FUNÇÕES DE PROVIMENTO EM CONFIANÇA

**GRUPO OCUPACIONAL III – FUNÇÕES GRATIFICADAS – FG**

SÍMBOLO	CARGOS	Nº DE VAGAS	GRATIF.	QUALIFICAÇÃO	CARGA HORÁRIA SEMANAL
FG-1	COORDENADOR DE ÁREA	16	Até 100%	A exigida para o cargo efetivo	40 h
FG-2	MOTORISTA DE AMBULANCIA	07	Até 100%	A exigida para o cargo efetivo	40 h
FG-3	MOTORISTA DO CONSELHO TUTELAR	03	Até 100%	A exigida para o cargo efetivo	40 h
FG-4	MOTORISTA DE GABINETE	01	Até 100%	A exigida para o cargo efetivo	40 h
FG-5	LIDER DE EQUIPE	10	Até 100%	A exigida para o cargo efetivo	40 h
<b>TOTAL</b>		<b>37</b>			

PLANO DE CARGOS E REMUNERAÇÃO DA PREFEITURA MUNICIPAL DE MIRANDA

ANEXO II – QUANTIDADE ATUAL

TABELA 4 - CARGOS DE PROVIMENTO EFETIVO

GRUPO OCUPACIONAL IV - ATIVIDADES DE NÍVEL ELEMENTAR - ANE

<b>PADRÃO</b>	<b>SÍMBOLO</b>	<b>CARGOS</b>	<b>Nº DE VAGAS</b>	<b>QUALIFICAÇÃO</b>	<b>CARGA HORÁRIA SEMANAL</b>
IV	ANE	INSPECTOR DE ALUNOS	20	4ª série do ensino fundamental	40 h
IV	ANE	MECÂNICO	06	4ª série do ensino fundamental	40 h
IV	ANE	MOTORISTA I	22	4ª série do ensino fundamental com CNH "D"	40 h
IV	ANE	OPERADOR DE MÁQUINAS	16	4ª série do ensino fundamental com CNH "C"	40 h
III	ANE	CARPINTEIRO	05	Alfabetizado	40 h
III	ANE	ELETRICISTA DE VEÍCULOS	02	4ª série do ensino fundamental	40 h
III	ANE	ELETRICISTA PREDIAL	03	4ª série do ensino fundamental	40 h
III	ANE	ENCANADOR	03	Alfabetizado	40 h
III	ANE	MOTORISTA II	20	4ª série do ensino fundamental com CNH "C"	40 h
III	ANE	PEDREIRO	05	Alfabetizado	40 h
II	ANE	BORRACHEIRO	02	Alfabetizado	40 h
II	ANE	LUBRIFICADOR	03	Alfabetizado	40 h
I	ANE	APONTADOR	05	4ª série do ensino fundamental	40 h
I	ANE	AUXILIAR DE SERVIÇOS GERAIS	260	Alfabetizado	40 h
I	ANE	COZINHEIRA	35	Alfabetizado	40 h
I	ANE	GARI	45	Alfabetizado	40 h



I	ANE	TRABALHADOR BRAÇAL	20	Alfabetizado	40h
I	ANE	GUARDA	110	Alfabetizado	40 h
I	ANE	OFICIAL DE MANUTENÇÃO	10	Alfabetizado	40 h
TOTAL			592		



**PLANO DE CARGOS E REMUNERAÇÃO DA PREFEITURA MUNICIPAL DE MIRANDA**

**ANEXO II – QUANTIDADE ATUAL**

**TABELA 5 - CARGOS DE PROVIMENTO EFETIVO  
GRUPO OCUPACIONAL V - ATIVIDADES DE NÍVEL MÉDIO – ANM**

PADRÃO	SÍMBOLO	CARGOS	Nº DE VAGAS	QUALIFICAÇÃO	CARGA HORÁRIA SEMANAL
VII	ANM	TÉCNICO AGRÍCOLA	01	Ensino Médio e registro no conselho da categoria	40 h
VII	ANM	TÉCNICO EM CONTABILIDADE	03	Ensino Médio e registro no conselho da categoria	40 h
VII	ANM	TÉCNICO EM HIGIENE DENTAL	04	Ensino Médio e registro no conselho da categoria	40 h
VII	ANM	TÉCNICO EM RAIOS-X	02	Ensino Médio e registro no conselho da categoria	40 h
VII	ANM	TÉCNICO LABORATORIAL	01	Ensino Médio e registro no conselho da categoria	40 h
VII	ANM	TOPÓGRAFO	02	Ensino Médio e registro no conselho da categoria	40 h
VI	ANM	ASSISTENTE ADMINISTRATIVO	45	Ensino Médio	40 h
VI	ANM	FISCAL DE INSPEÇÃO E VIGILANCIA SANITÁRIA	05	Ensino Médio	40 h
VI	ANM	FISCAL DE OBRAS E POSTURAS	03	Ensino Médio	40 h
VI	ANM	FISCAL DE TRIBUTOS MUNICIPAIS	08	Ensino Médio	40 h
VI	ANM	TÉCNICO DE ENFERMAGEM	26	Ensino Médio e registro no conselho da categoria	40 h
V	ANM	AUXILIAR DE ENFERMAGEM	10	Ensino Fundamental e registro no conselho da categoria	40 h
IV	ANM	AGENTE ADMINISTRATIVO	65	Ensino Fundamental	40 h
IV	ANM	ATENDENTE INFANTIL	25	Ensino Fundamental	40 h
IV	ANM	RECEPCIONISTA	13	Ensino Fundamental	40 h
<b>TOTAL</b>			<b>213</b>		

**PLANO DE CARGOS E REMUNERAÇÃO DA PREFEITURA MUNICIPAL DE MIRANDA**

**ANEXO II – QUANTIDADE ATUAL**

**TABELA 6 - CARGOS DE PROVIMENTO EFETIVO**

**GRUPO OCUPACIONAL VI - ATIVIDADES DE NÍVEL SUPERIOR - ANS**

<b>PADRÃO</b>	<b>SÍMBOLO</b>	<b>CARGOS</b>	<b>Nº DE VAGAS</b>	<b>COEFICIENTE</b>	<b>QUALIFICAÇÃO</b>	<b>CARGA HORÁRIA SEMANAL</b>
IX	ANS	ADVOGADO	01	-----	Nível Superior e registro no conselho da categoria	40 h
IX	ANS	ASSISTENTE SOCIAL	04	-----	Nível Superior e registro no conselho da categoria	40 h
IX	ANS	ARQUITETO	01	-----	Nível Superior e registro no conselho da categoria	40 h
IX	ANS	BIOMÉDICO	01	-----	Nível Superior e registro no conselho da categoria	40 h
IX	ANS	CONTADOR	02	-----	Nível Superior e registro no conselho da categoria	40h
IX	ANS	ENFERMEIRO	08	-----	Nível Superior e registro no conselho da categoria	40 h
IX	ANS	ENGENHEIRO CIVIL	01	-----	Nível Superior e registro no conselho da categoria	40 h
IX	ANS	FARMACÊUTICO/BIOQUÍMICO	03	-----	Nível Superior e registro no conselho da categoria	40 h
IX	ANS	FISIOTERAPEUTA	02	-----	Nível Superior e registro no conselho da categoria	40 h
IX	ANS	FONOAUDIÓLOGO	02	-----	Nível Superior e registro no conselho da categoria	40 h
IX	ANS	MÉDICO	06	-----	Nível Superior e registro no conselho da categoria	40 h
IX	ANS	MÉDICO	04	-----	Nível Superior e registro no conselho da categoria	20h
IX	ANS	NUTRICIONISTA	01	-----	Nível Superior e registro no conselho da categoria	40 h
IX	ANS	ODONTÓLOGO	04	-----	Nível Superior e registro no conselho da categoria	40 h



IX	ANS	PSICÓLOGO	02	----	Nível Superior e registro no conselho da categoria	40 h
IX	ANS	VETERINÁRIO	01	----	Nível Superior e registro no conselho da categoria	40 h
VIII *	ANS	ADVOGADO *	01	1.00 2.00	Nível Superior e registro no conselho da categoria	20 h 40 h
VIII *	ANS	ENGENHEIRO AGRIMENSOR *	01	1.00 2.00	Nível Superior e registro no conselho da categoria	20 h 40 h
VIII *	ANS	ENGENHEIRO CIVIL *	01	1.00 2.00	Nível Superior e registro no conselho da categoria	20 h 40 h
VIII *	ANS	ODONTÓLOGO *	04	1.00 2.00	Nível Superior e registro no conselho da categoria	20 h 40 h
VIII *	ANS	VETERINÁRIO *	01	1.00 2.00	Nível Superior e registro no conselho da categoria	20 h 40 h
<b>TOTAL</b>			<b>51</b>			

\* PADRÃO E CARGOS PROVIDOS EM EXTINÇÃO



PLANO DE CARGOS E REMUNERAÇÃO DA PREFEITURA MUNICIPAL DE MIRANDA

ANEXO II – QUANTIDADE ATUAL

TABELA 7 – CARGO DE PROVIMENTO EFETIVO- MAGISTÉRIO

**GRUPO OCUPACIONAL VI – ATIVIDADES DE NÍVEL SUPERIOR-ANS**

PADRÃO	SÍMBOLO	CARGOS	Nº DE VAGAS	COEFICIENTE	QUALIFICAÇÃO	CARGA HORÁRIA SEMANAL
IX	ANS	PROFESSOR	375	-----	Nível Superior	20 h
IX	ANS	ESPECIALISTA EM EDUCAÇÃO	15	-----	Nível Superior	20 h
<b>TOTAL</b>			<b>390</b>			

**CARGO DE PROVIMENTO EFETIVO- ATIVIDADE DE NÍVEL MÉDIO- ANM**

PADRÃO	SÍMBOLO	CARGOS	Nº DE VAGAS	COEFICIENTE	QUALIFICAÇÃO	CARGA HORÁRIA SEMANAL
	ANM	PROFESSOR	60	-----	Nível Médio	20 h
<b>TOTAL</b>			<b>60</b>			