



**PROJETO DE LEI COMPLEMENTAR Nº03 DE 24 DE ABRIL DE 2018.**

***“DISPÕE SOBRE O REAJUSTE SALARIAL DOS  
SERVIDORES PÚBLICOS DO MUNICÍPIO DE  
MIRANDA, ESTADO DE MATO GROSSO DO  
SUL E DÁ OUTRAS PROVIDÊNCIAS”.***

A Excelentíssima Prefeita do Município de Miranda/MS, Estado de Mato Grosso do Sul, **SRª MARLENE DE MATOS BOSSAY**, no uso de suas atribuições legais considerando o disposto no artigo 66, inciso XIII da Lei Orgânica Municipal, **FAZ SABER**, que a Câmara Municipal aprovou e ela sanciona a seguinte Lei.

**Artigo 1º-** Fica o Poder Executivo Municipal autorizado a conceder reajuste salarial de 3,10% (três vírgula dez por cento) aos servidores públicos ocupantes dos cargos de provimentos efetivos, cargos em comissões e de funções gratificadas do Plano de Cargos e Remuneração do Município de Miranda/MS, conforme Anexos que faz parte integrante desta Lei.

**§ 1º-** O percentual de que trata o artigo 1º serão aplicados sobre a remuneração básica dos servidores públicos efetivos, cargos em comissões e de funções gratificadas vinculados a Administração Pública do Município de Miranda/MS.

**§ 2º-** Aos ocupantes de Empregos Públicos, aos Conselheiros Tutelares e aos servidores públicos municipais aposentados e pensionistas, cujos vencimentos são pagos pelo Tesouro do Município, o reajuste salarial será no mesmo percentual constante no caput do artigo 1º desta Lei.



SECRET

SECRET





**Artigo 2º-** O presente reajuste não se aplica ao Grupo Magistério e nem aos Secretários Municipais por serem regidos por legislação própria.

**Artigo 3º-** As despesas decorrentes desta Lei correrão por conta de dotações orçamentárias próprias.

**Artigo 4º-** Esta Lei entra em vigor na data de sua publicação, retroagindo seus efeitos a partir de 1º de abril de 2018.

Miranda, 05 de maio de 2018.

**MARLENE DE MATOS BOSSAY**  
**Prefeita Municipal**





## PLANO DE CARGOS E REMUNERAÇÃO DA PREFEITURA MUNICIPAL DE MIRANDA

### ANEXO II – QUANTIDADE ATUAL

**TABELA 4 - CARGOS DE PROVIMENTO EFETIVO**

**GRUPO OCUPACIONAL IV - ATIVIDADES DE NÍVEL ELEMENTAR - ANE**

GRUPO	SÍMBOLO	CARGOS	Nº DE VAGAS	QUALIFICAÇÃO	CARGA HORÁRIA SEMANAL
IV	ANE	INSPETOR DE ALUNOS	20	5º Ano do ensino fundamental	40 h
IV	ANE	MECÂNICO	06	5º Ano do ensino fundamental	40 h
IV	ANE	MOTORISTA I	22	5º Ano do ensino fundamental com CNH "D"	40 h
IV	ANE	OPERADOR DE MÁQUINAS	16	5º Ano do ensino fundamental com CNH "C"	40 h
III	ANE	CARPINTEIRO	05	Alfabetizado	40 h
III	ANE	ELETRICISTA DE VEÍCULOS	02	5º Ano do ensino fundamental	40 h
III	ANE	ELETRICISTA PREDIAL	03	5º Ano do ensino fundamental	40 h
III	ANE	ENCANADOR	03	Alfabetizado	40 h
III	ANE	MOTORISTA II	20	5º Ano do ensino fundamental com CNH "C"	40 h
II	ANE	PEDREIRO	05	Alfabetizado	40 h
II	ANE	BORRACHEIRO	02	Alfabetizado	40 h
II	ANE	LUBRIFICADOR	03	Alfabetizado	40 h
II	ANE	APONTADOR	05	5º Ano do ensino fundamental	40 h
I	ANE	AUXILIAR DE SERVIÇOS GERAIS	260	Alfabetizado	40 h
I	ANE	COZINHEIRA	35	Alfabetizado	40 h
I	ANE	GARI	45	Alfabetizado	40 h





1000



I	ANE	TRABALHADOR BRAÇAL	20	Alfabetizado	40h
I	ANE	GUARDA	110	Alfabetizado	40 h
I	ANE	OFICIAL DE MANUTENÇÃO	10	Alfabetizado	40 h
TOTAL			592		



O LEGISLATIVO A SERVIÇO DO POVO



1000000000



## PLANO DE CARGOS E REMUNERAÇÃO DA PREFEITURA MUNICIPAL DE MIRANDA

### ANEXO II – QUANTIDADE ATUAL

**TABELA 5 - CARGOS DE PROVIMENTO EFETIVO**  
**GRUPO OCUPACIONAL V - ATIVIDADES DE NÍVEL MÉDIO – ANM**

CLASSIFICAÇÃO	SÍMBOLO	CARGOS	Nº DE VAGAS	QUALIFICAÇÃO	CARGA HORÁRIA SEMANAL
VI	ANM	TÉCNICO AGRÍCOLA	01	Ensino Médio e registro no conselho da categoria	40 h
VI	ANM	TÉCNICO EM CONTABILIDADE	03	Ensino Médio e registro no conselho da categoria	40 h
VI	ANM	TÉCNICO EM SAÚDE BUCAL	04	Ensino Médio e registro no conselho da categoria	40 h
VI	ANM	TÉCNICO EM RAIO-X	02	Ensino Médio e registro no conselho da categoria	40 h
VI	ANM	TÉCNICO LABORATORIAL	02	Ensino Médio e registro no conselho da categoria	40 h
VI	ANM	TÉCNICO DE ENFERMAGEM	26	Ensino Médio e registro no conselho da categoria	40 h
VI	ANM	TOPÓGRAFO	02	Ensino Médio e registro no conselho da categoria	40 h
VI	ANM	ASSISTENTE ADMINISTRATIVO	45	Ensino Médio	40 h
VI	ANM	FISCAL DE INSPEÇÃO E VIGILANCIA SANITÁRIA	05	Ensino Médio	40 h
VI	ANM	FISCAL DE OBRAS E POSTURAS	03	Ensino Médio	40 h
VI	ANM	FISCAL DE TRIBUTOS MUNICIPAIS	08	Ensino Médio	40 h
VI	ANM	AUXILIAR DE ENFERMAGEM	10	Ensino Fundamental e registro no conselho da categoria	40 h
VI	ANM	AGENTE ADMINISTRATIVO	65	Ensino Fundamental	40 h
VI	ANM	ATENDENTE INFANTIL	25	Nível médio na modalidade normal	40 h
VI	ANM	RECEPCIONISTA	13	Ensino Fundamental	40 h
			214		





2014 3/11

10

10/11/14



10/11/14 10/11/14 10/11/14 10/11/14 10/11/14 10/11/14 10/11/14 10/11/14 10/11/14 10/11/14

10/11/14 10/11/14 10/11/14 10/11/14 10/11/14 10/11/14 10/11/14 10/11/14 10/11/14 10/11/14



## PLANO DE CARGOS E REMUNERAÇÃO DA PREFEITURA MUNICIPAL DE MIRANDA

### ANEXO II – QUANTIDADE ATUAL

TABELA 6 - CARGOS DE PROVIMENTO EFETIVO

GRUPO OCUPACIONAL VI - ATIVIDADES DE NÍVEL SUPERIOR - ANS

ÍNDICE	SÍMBOLO	CARGOS	Nº DE VAGAS	COEFICIENTE	QUALIFICAÇÃO	CARGA HORÁRIA SEMANAL
X	ANS	ADVOGADO	01	----	Nível Superior e registro no conselho da categoria	40 h
X	ANS	ASSISTENTE SOCIAL	05	----	Nível Superior e registro no conselho da categoria	40 h
X	ANS	ARQUITETO	01	----	Nível Superior e registro no conselho da categoria	40 h
X	ANS	AUDITOR CGM	03	----	Nível Superior e registro no Conselho da categoria na área de: Administração Pública, Contabilidade, Direito, Economia.	40h
X	ANS	BIOMÉDICO	01	----	Nível Superior e registro no conselho da categoria	40 h
X	ANS	CONTADOR	02	----	Nível Superior e registro no conselho da categoria	40h
X	ANS	ENFERMEIRO	10	----	Nível Superior e registro no conselho da categoria	40 h
X	ANS	ENGENHEIRO AMBIENTAL	01	----	Nível Superior e registro no conselho da categoria	40 h
X	ANS	ENGENHEIRO CIVIL	01	----	Nível Superior e registro no conselho da categoria	40 h
X	ANS	FARMACÊUTICO/BIOQUÍMICO	03	----	Nível Superior e registro no conselho da categoria	40 h
X	ANS	FISIOTERAPEUTA	02	----	Nível Superior e registro no conselho da categoria	40 h
X	ANS	FONOAUDIÓLOGO	02	----	Nível Superior e registro no conselho da categoria	40 h
X	ANS	MÉDICO	04	----	Nível Superior e registro no conselho da categoria	20 h
X	ANS	MÉDICO	06	----	Nível Superior e registro no conselho da categoria	40h
X	ANS	NUTRICIONISTA	01	----	Nível Superior e registro no conselho da categoria	40 h
X	ANS	ODONTÓLOGO	04	----	Nível Superior e registro no conselho da categoria	40 h







IX	ANS	PSICÓLOGO	05	----	Nível Superior e registro no conselho da categoria	40 h
IX	ANS	TURISMÓLOGO	01	----	Nível Superior e registro no conselho da categoria	40 h
IX	ANS	VETERINÁRIO	01	----	Nível Superior e registro no conselho da categoria	40 h
VIII *	ANS	ADVOGADO *	01	1.00 2.00	Nível Superior e registro no conselho da categoria	20 h 40 h
VIII *	ANS	ENGENHEIRO AGRIMENSOR *	01	1.00 2.00	Nível Superior e registro no conselho da categoria	20 h 40 h
VIII *	ANS	ENGENHEIRO CIVIL *	01	1.00 2.00	Nível Superior e registro no conselho da categoria	20 h 40 h
VIII *	ANS	ODONTÓLOGO *	04	1.00 2.00	Nível Superior e registro no conselho da categoria	20 h 40 h
VIII *	ANS	VETERINÁRIO *	01	1.00 2.00	Nível Superior e registro no conselho da categoria	20 h 40 h
TOTAL			59			

#### DRÃO E CARGOS PROVIDOS EM EXTINÇÃO





PLANO DE CARGOS E REMUNERAÇÃO DA PREFEITURA MUNICIPAL DE MIRANDA

ANEXO II – QUANTIDADE ATUAL

CLASSIFICAÇÃO 7 – CARGO DE PROVIMENTO EFETIVO- MAGISTÉRIO

GRUPO OCUPACIONAL VI – ATIVIDADES DE NÍVEL SUPERIOR-ANS

CLASSIFICAÇÃO	SÍMBOLO	CARGOS	Nº DE VAGAS	COEFICIENTE	QUALIFICAÇÃO	CARGA HORÁRIA SEMANAL
X	ANS	PROFESSOR	450	----	Nível Superior	20 h
X	ANS	ESPECIALISTA EM EDUCAÇÃO	15	----	Nível Superior	20 h
<b>TOTAL</b>			<b>465</b>			

CARGO DE PROVIMENTO EFETIVO- ATIVIDADE DE NÍVEL MÉDIO- ANM

CLASSIFICAÇÃO	SÍMBOLO	CARGOS	Nº DE VAGAS	COEFICIENTE	QUALIFICAÇÃO	CARGA HORÁRIA SEMANAL
X	ANM	PROFESSOR	60	----	Nível Médio	20 h
<b>TOTAL</b>			<b>60</b>			



SECRETARIATO Y SERVICIO DE ASESORIA

SECRETARIATO Y SERVICIO DE ASESORIA

SECRETARIATO Y SERVICIO DE ASESORIA

SECRETARIATO Y SERVICIO DE ASESORIA



# ESTRUTURA ORGANIZACIONAL DA PREFEITURA MUNICIPAL DE MIRANDA

## ANEXO I - ORGANOGRAMA DA ESTRUTURA BÁSICA

CÂMARA MUNICIPAL DE  
**MIRANDA**  
MATO GROSSO DO SUL

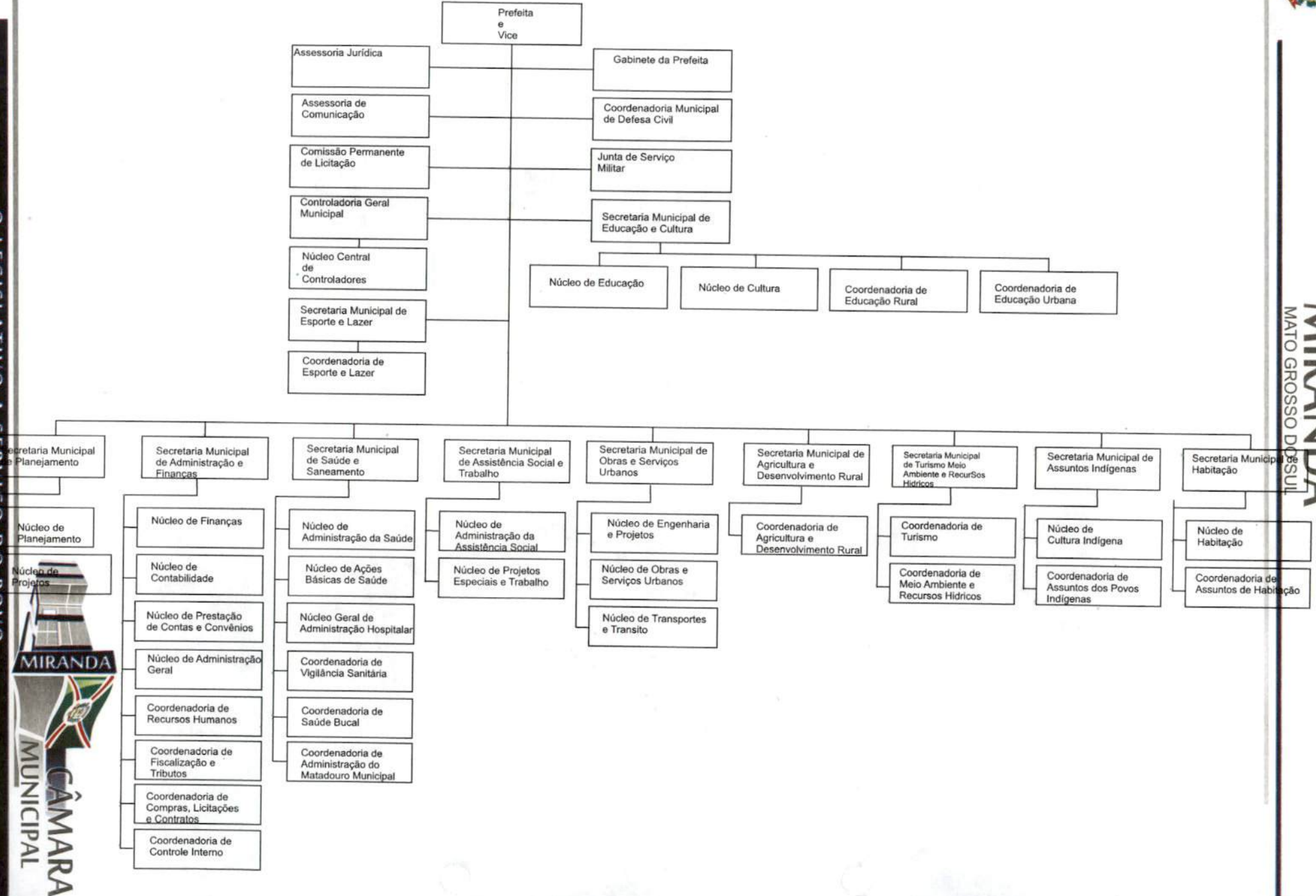

Rua General Câmara, 253 - Praça Heróis da Laguna - CEP: 79380-000 - Miranda/MS - Fone/Fax: (67) 3242-1731/3242-1160  
 e-mail: camaramirandams@hotmail.com - Site: www.camaramiranda.ms.gov.br

O LEGISLATIVO A SERVIÇO DO POVO





## PLANO DE CARGOS E REMUNERAÇÃO DA PREFEITURA MUNICIPAL DE MIRANDA

### ANEXO II – QUANTIDADE ATUAL

#### TABELA 1 – CARGOS DE PROVIMENTO EM COMISSÃO

#### GRUPO OCUPACIONAL I – DIREÇÃO E ASSESSORAMENTO SUPERIOR - DAS

SÍMBOLO	CARGOS	VAGAS	VENCIMENTO	GRATIFICAÇÃO	QUALIFICAÇÃO	C/H/S
1	SECRETÁRIO MUNICIPAL	12	Subsídio fixado por lei específica	----	Nível Superior ou experiência comprovada	40 h
1	CONTROLADOR GERAL	01	Subsídio fixado por lei específica	----	Nível Superior	
1	CHEFE DE GABINETE DO PREFEITO	01	R\$ 2.058,63	Até 50%	Nível Superior ou experiência comprovada	40 h
2	ASSESSOR JURÍDICO	01	R\$ 2.007,69	Até 50%	Nível Superior com registro na OAB	40 h
2	ASSESSOR DE COMUNICAÇÃO	01	R\$ 2.007,69	Até 50%	Nível Superior ou experiência comprovada	40 h
2	ASSESSOR ESPECIAL	13	R\$ 2.007,69	Até 50%	Nível Superior ou experiência comprovada	40 h
3	AUDITOR DE SERVIÇOS DE SAÚDE	01	R\$1544,36	Até 50%	Nível Superior ou experiência comprovada	40 h
3	CHEFE DE NÚCLEO	19	R\$1544,36	Até 50%	Nível Superior ou experiência comprovada	40 h
		49				





## ESTRUTURA BÁSICA DA PREFEITURA MUNICIPAL DE MIRANDA

### ANEXO II – QUANTIDADE ATUAL

#### TABELA 2 – CARGOS DE PROVIMENTO EM COMISSÃO

#### GRUPO OCUPACIONAL II – CARGOS DE ASSISTÊNCIA INTERMEDIÁRIA - CAI

SÍMBOLO	CARGOS	VAGAS	VENCIMENTO	GRATIFICAÇÃO	QUALIFICAÇÃO	C/H/S
1	ASSISTENTE I	12	R\$ 1.020,41	Até 100%	Nível Médio ou experiência comprovada	40 h
2	ASSISTENTE II	12	R\$ 977,30	Até 100%	Nível Médio ou experiência comprovada	40 h
3	ASSISTENTE III	12	R\$ 970,13	Até 100%	Nível Médio ou experiência comprovada	40 h
4	ASSISTENTE IV	52	R\$ 967,00	Até 100%	Nível Médio ou experiência comprovada	40 h
		87				





## PLANO DE CARGOS E REMUNERAÇÃO DA PREFEITURA MUNICIPAL DE MIRANDA

### ANEXO II – QUANTIDADE ATUAL

#### TABELA 3 – FUNÇÕES DE PROVIMENTO EM CONFIANÇA

#### GRUPO OCUPACIONAL III – FUNÇÕES GRATIFICADAS – FG

ÍTEM	CARGOS	Nº DE VAGAS	GRATIF.	QUALIFICAÇÃO	CARGA HORÁRIA SEMANAL
01	COORDENADOR DE ÁREA	17	Até 100%	A exigida para o cargo efetivo	40 h
02	MOTORISTA DE AMBULANCIA	07	Até 100%	A exigida para o cargo efetivo	40 h
03	MOTORISTA DO CONSELHO TUTELAR	03	Até 100%	A exigida para o cargo efetivo	40 h
04	MOTORISTA DE GABINETE	01	Até 100%	A exigida para o cargo efetivo	40 h
05	LIDER DE EQUIPE	10	Até 100%	A exigida para o cargo efetivo	40 h
06	SECRETÁRIO ESCOLAR	10	Até 100%	A exigida para o cargo efetivo	40h
	MIRANDA ROLADORES	05	Até 100%	A exigida para o cargo efetivo	40h
<b>TOTAL</b>		<b>68</b>			

