



**MUNICÍPIO DE
MIRANDA**

LEI COMPLEMENTAR Nº 112 DE 07 DE MARÇO DE 2022.

“DISPÕE SOBRE A CRIAÇÃO E MAJORAÇÃO DE CARGOS PÚBLICOS NO QUADRO DE PESSOAL PERMANENTES DO MUNICÍPIO DE MIRANDA/MS E DÁ OUTRAS PROVIDÊNCIAS”.

O Prefeito Municipal de Miranda/MS, Estado de Mato Grosso do Sul, **SR. FÁBIO SANTOS FLORENÇA**, no uso das atribuições que lhe confere a Lei Orgânica Municipal, faz saber que a Câmara Municipal aprovou e ele Sanciona a seguinte Lei:

Artigo 1º- Ficam criados, no Quadro de Pessoal Permanente do Município de Miranda/MS, os seguintes Cargos públicos:

I- CARGOS DE PROVIMENTO EM COMISSÃO - DIREÇÃO E ASSESSORAMENTO SUPERIOR – DAS:

- a) 01 (um) Cargo de Secretário Municipal de Governo, Símbolo DAS-1;
- b) 01 (um) Cargo de Secretário Municipal de Turismo e Cultura DAS-1;
- c) 01 (um) Cargo de Diretor Financeiro, Símbolo DAS-2;
- d) 01 (um) Cargo de Diretor Contábil, Símbolo DAS-2;
- e) 01 (um) Cargo de Diretor de Licitação, Símbolo DAS-2;
- f) 01 (um) Cargo de Diretor de Compras, Símbolo DAS-2;
- g) 01 (um) Cargo de Diretor de Recursos Humanos, Símbolo DAS-2;
- h) 01 (um) Cargo de Diretor Geral de Saúde, Símbolo DAS-2;
- i) 01 (um) Cargo de Diretor Geral de Obras, Símbolo DAS-2;
- j) 01 (um) Cargo de Diretor Geral do Hospital Municipal. Símbolo DAS-2;

II- CARGOS DE PROVIMENTO EM COMISSÃO - ASSISTÊNCIA INTERMEDIÁRIA - CAI

- a) 23 (vinte e três) Cargos de Assistente Geral de Transporte de Escolares, Símbolo CAI-5;
- b) 01 (um) Cargo de Assistente Financeiro I, Símbolo CAI-6;
- c) 04 (quatro) Cargos de Assistente Contábil I, Símbolo CAI-7;





**MUNICÍPIO DE
MIRANDA**

- d) 01 (um) Cargo de Assistente de Licitação I, Símbolo CAI-8;
- e) 01 (um) Cargo de Assistente de Compras I, Símbolo CAI-9;
- f) 01 (um) Cargo de Assistente de Recursos Humanos I, Símbolo CAI-10;
- g) 01 (um) Cargo de Assistente de Convênios /Prestação de Contas I, Símbolo CAI-11;
- h) 01 (um) Cargo de Assistente de Obras I – Símbolo CAI -12;
- i) 01 (um) Cargo de Assistente/Coordenador do CRAS I, Símbolo CAI-13;
- j) 01 (um) Cargo de Assistente/Coordenador do CREAS I, Símbolo CAI-14;
- k) 01 (um) Cargo de Assistente/Coordenador da Casa Abrigo I, Símbolo CAI-15;
- l) 01 (um) Cargo de Assistente Financeiro II, Símbolo CAI-16;
- m) 01 (um) Cargo de Assistente Contábil II, Símbolo CAI-17;
- n) 01 (um) Cargo de Assistente de Licitação II, Símbolo CAI-18;
- o) 01 (um) Cargo de Assistente de Compras II, Símbolo CAI-19;
- p) 01 (um) Cargo de Assistente de Recursos Humanos II, Símbolo CAI-20;
- q) 01 (um) Cargo de Assistente de Convênios/Prestações de Contas II, Símbolo CAI-21;
- r) 01 (um) Cargo de Assistente II – Coordenador de Frota de Escolares, Símbolo CAI-22;
- s) 05 (cinco) Cargo de Assistente de Obras II, Símbolo CAI-23;
- t) 03 (três) Cargos de Assistente II – Casa Abrigo – Símbolo CAI-24
- u) 01 (um) Cargo de Assistente I – Saúde – Símbolo CAI -25
- v) 03 (três) Cargo de Assistente II – Saúde – Símbolo CAI -26

III- FUNÇÕES DE PROVIMENTO EM CONFIANÇA – FUNÇÕES GRATIFICADAS - FG:

- a) 01 (um) Cargo de Motorista da Assistência Social, Símbolo FG-3

IV- CARGOS DE PROVIMENTO EFETIVO – ATIVIDADE DE NÍVEL ELEMENTAR - ANE

- a) 08 (oito) Cargos de Operador de Máquinas Pesadas, Símbolo ANE, Padrão VIII;
- b) 01 (um) Cargo de Motorista III, Símbolo ANE, Padrão IV;
- c) 02 (dois) Cargos de Cuidador Social, Símbolo ANE, Padrão I;
- d) 03 (três) Cargos de Pintor, Símbolo ANE, Padrão I;
- e) 02 (dois) Cargos de Soldador, Símbolo ANE, Padrão I;
- f) 02 (dois) Cargos de Serralheiro, Símbolo ANE, Padrão I;
- g) 02 (dois) Cargos de Coveiro, Símbolo ANE, Padrão I



18



**MUNICÍPIO DE
MIRANDA**

V- CARGOS DE PROVIMENTO EFETIVO – ATIVIDADE DE NÍVEL MÉDIO - ANM

- a) 06 (seis) Cargos de Técnico em Informática, Símbolo ANM, Padrão VII;
- b) 01 (um) Cargo de Almoxarife, Símbolo ANM, Padrão IV;
- c) 02 (dois) Cargos de Arquivista, Símbolo ANM, Padrão IV;
- d) 03 (três) Cargos de Atendente de Farmácia, Símbolo ANM, Padrão VII;
- e) 03 (três) Cargos de Auxiliar de Odontologia, Símbolo ANM, Padrão VII;
- f) 02 (dois) Cargos de Técnico em Odontologia, Símbolo ANM, Padrão VII;
- g) 01 (um) Cargo de Técnico em Segurança do Trabalho, Símbolo ANM, Padrão VII;
- h) 01 (um) Cargo de Tecnólogo em Gestão Pública, Símbolo ANM, Padrão VII;
- I) 01 (um) Cargo de Técnico em Eventos, Símbolo ANM, Padrão VII;
- j) 01 (um) Cargo de Técnico em Turismo, Símbolo ANM, Padrão VII;
- k) 01 (um) Cargo de Técnico em Meio Ambiente, Símbolo ANM, Padrão VII;

VI- CARGOS DE PROVIMENTO EFETIVO – ATIVIDADE DE NÍVEL SUPERIOR - ANS

- a) 01 (um) Cargo de Agente Fiscal de Relações de Consumo, Símbolo ANS, Padrão IX;
- b) 02 (dois) Cargos de Educador Físico, Símbolo ANS, Padrão IX;
- c) 01 (um) Cargo de Técnico de Tecnologia da Informação, Símbolo ANS, Padrão IX;
- d) 01 (um) Cargo de Engenheiro Agrônomo, Símbolo ANS, Padrão IX;
- e) 01 (um) Cargo de Biólogo, Símbolo ANS, Padrão IX;

VII – CARGO DE PROVIMENTO EFETIVO – MAGISTÉRIO – ATIVIDADE DE NÍVEL MÉDIO - ANM

- a) 15 (quinze) Cargos de Professor Assistente Educacional Inclusivo, Símbolo ANM, Nível I.

Artigo 2º- Ficam majorados os números de vagas dos seguintes Cargos Públicos que compõem o Quadro de Pessoal Permanente do Município de Miranda/MS:

- a) Cargo - Assessor Especial – de 13 (treze) para 18 (dezoito) vagas;
- b) Cargo – Chefe de Núcleo - de 19 (dezenove) para 25 (vinte e cinco) vagas;
- c) Cargo de Assistente I – de 12 (doze) para 18 (dezoito) vagas;
- d) Cargo de Assistente II – de 12 (doze) para 18 (dezoito) vagas
- e) Cargo de Assistente III – de 12 (doze) para 18 (dezoito) vagas
- f) Cargo - Assistente Geral IV - de 52 (cinquenta e duas) para 65 (sessenta e cinco) vagas;



- g) Cargo - Coordenador de Área - de 17 (dezesete) para 20 (vinte) vagas;
- h) Cargo - Líder de Equipe - de 10 (dez) para 11 (onze) vagas;
- i) Cargo - Motorista I - de 22 (vinte e duas) para 32 (trinta e duas) vagas;
- j) Cargo - Técnico em Raio X - de 02 (duas) para 03 (três) vagas;
- k) Cargo - Recepcionista - de 13 (treze) para 16 (dezesesseis) vagas;
- l) Cargo - Advogado - de 01 (um) para 02 (duas) vagas;
- m) Cargo - Engenheiro Ambiental - de 01 (um) para 02 (duas) vagas;
- n) Cargo - Engenheiro Civil - de 01 (um) para 02 (duas) vagas;
- o) Cargo - Fisioterapeuta - de 02 (duas) para 03 (três) vagas;
- p) Cargo - Nutricionista - de 01 (um) para 02 (duas) vagas;
- q) Cargo - Veterinário - de 01 (um) para 02 (duas) vagas

Artigo 3º- Ficam alterados os Símbolos dos Cargos de Assessor de Comunicação e Assessor Especial para DAS -3 e dos Cargos de Auditor de Serviço de Saúde e de Chefe de Núcleo para DAS-4.

Artigo 4º- Fica criada para integrar a Estrutura Administrativa do Município de Miranda/MS as seguintes Secretarias Municipais:

- a) Secretaria Municipal de Governo;
- b) Secretaria Municipal de Turismo e Cultura, desmembrada da Secretaria Municipal de Turismo, Cultura, Meio Ambiente e Recursos Hídricos, que passa a denominar-se Secretaria Municipal do Meio Ambiente e Recursos Hídricos.

Parágrafo único: As atribuições dos titulares das pastas são aquelas constantes no Anexo III desta Lei.

Artigo 5º- Os Cargos criados e majorados ficam acrescidos aos Anexos do Plano de Cargos e Remuneração da Prefeitura Municipal de Miranda/MS

Artigo 6º- Os Cargos públicos efetivos serão preenchidos através de concurso público de provas ou de provas e títulos, de acordo com a necessidade e conveniência da administração pública.

Artigo 7º- As despesas decorrentes da aplicação desta Lei Complementar serão consignadas no orçamento em vigor.



**MUNICÍPIO DE
MIRANDA**

Artigo 8º- Esta Lei Complementar entra em vigor na data de sua publicação, revogadas as disposições em contrário em contrário.

Miranda, 07 de março de 2022.

FÁBIO SANTOS FLORENÇA

Prefeito Municipal



Praça Agenor Carrilho, 222 - Centro - CEP: 79380-000 - Miranda/MS - Fone: (67) 3242-1508/3242-1007/3242-1767
CNPJ: 03.452.315/0001-68 - Site: www.miranda.ms.gov.br

ESTRUTURA ORGANIZACIONAL DA PREFEITURA MUNICIPAL DE MIRANDA

ANEXO I - ORGANOGRAMA DA ESTRUTURA BÁSICA

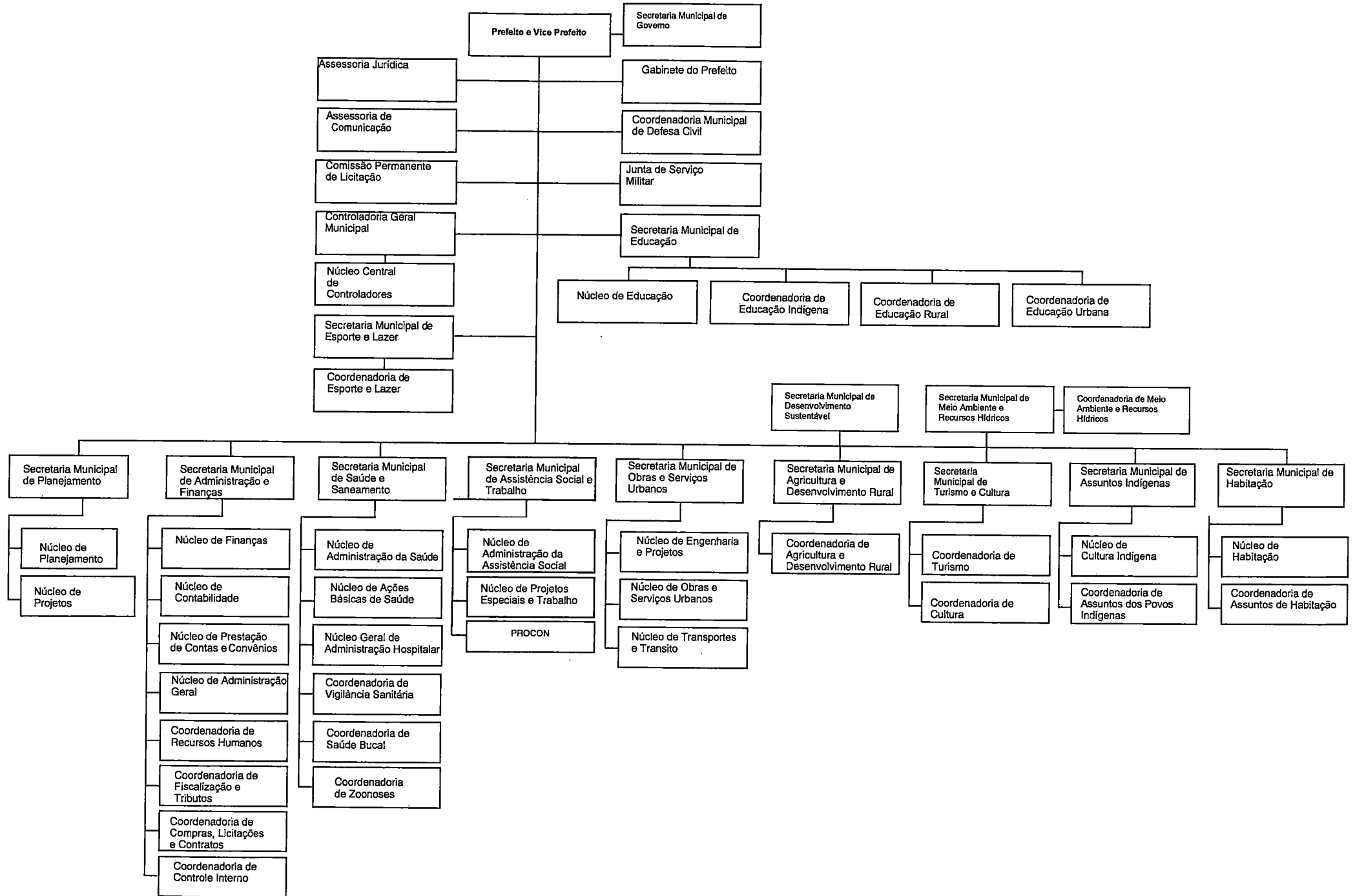



PREFEITURA MUNICIPAL DE MIRANDA
ESTADO DE MATO GROSSO DO SUL

PLANO DE CARGOS E REMUNERAÇÃO DA PREFEITURA MUNICIPAL DE MIRANDA

ANEXO II – QUANTIDADE ATUAL

TABELA 1 – CARGOS DE PROVIMENTO EM COMISSÃO

GRUPO OCUPACIONAL I – DIREÇÃO E ASSESSORAMENTO SUPERIOR - DAS

CLASSIFICAÇÃO	CARGO	QUANTIDADE	REQUISITOS ESSENCIAIS	REQUISITOS ESPECÍFICOS	REQUISITOS DE FORMAÇÃO	REQUISITOS DE EXPERIÊNCIA
DAS-1	SECRETÁRIO MUNICIPAL	14	Subsídio fixado por lei específica	-----	Nível Superior ou experiência comprovada	40 h
DAS-1	CONTROLADOR GERAL	01	Subsídio fixado por lei específica	-----	Nível Superior ou experiência comprovada	40h
DAS-1	CHEFE DE GABINETE DO PREFEITO	01	Subsídio fixado por lei específica	-----	Nível Superior ou experiência comprovada	40 h
DAS-1	ASSESSOR JURÍDICO	01	Subsídio fixado por lei específica	-----	Nível Superior com registro na OAB	40 h
DAS-2	DIRETOR FINANCEIRO	01	R\$5200,00	Até 50%	Nível Superior com experiência comprovada de no mínimo dois anos	40 h
DAS-2	DIRETOR CONTÁBIL	01	R\$5200,00	Até 50%	Nível Superior com experiência comprovada de no mínimo dois anos	40 h
DAS-2	DIRETOR DE LICITAÇÃO	01	R\$5200,00	Até 50%	Nível Superior ou experiência comprovada de no mínimo dois anos	40 h
DAS-2	DIRETOR DE COMPRAS	01	R\$5200,00	Até 50%	Nível Superior ou experiência comprovada de no mínimo dois anos	40 h
DAS-2	DIRETOR DE RECURSOS HUMANOS	01	R\$5200,00	Até 50%	Nível Superior ou experiência comprovada de no mínimo dois anos	40 h
DAS-2	DIRETOR GERAL DE SAÚDE	01	R\$5200,00	Até 50%	Nível Superior ou experiência comprovada de no mínimo dois anos	40h
DAS-2	DIRETOR GERAL DE OBRAS	01	R\$5200,00	Até 50%	Nível Superior ou experiência comprovada de no mínimo dois anos	40 h
DAS-2	DIRETOR GERAL DO HOSPITAL MUNICIPAL	01	R\$5200,00	Até 50%	Nível Superior ou experiência comprovada de no mínimo dois anos	40 h



PREFEITURA MUNICIPAL DE MIRANDA
ESTADO DE MATO GROSSO DO SUL

DAS-3	ASSESSOR DE COMUNICAÇÃO	01	R\$ 2.088,00	Até 50%	Nível Superior ou experiência comprovada	40 h
DAS-3	ASSESSOR ESPECIAL	18	R\$ 2.088,00	Até 50%	Nível Superior ou experiência comprovada	40 h
DAS-4	AUDITOR DE SERVIÇOS DE SAÚDE	01	R\$ 1.606.14	Até 50%	Nível Superior ou experiência comprovada	40 h
DAS-4	CHEFE DE NÚCLEO	25	R\$ 1.606.14	Até 50%	Nível Superior ou experiência comprovada	40 h
TOTAL		45				



PREFEITURA MUNICIPAL DE MIRANDA
ESTADO DE MATO GROSSO DO SUL

ESTRUTURA BÁSICA DA PREFEITURA MUNICIPAL DE MIRANDA

ANEXO II – QUANTIDADE ATUAL

TABELA 2 – CARGOS DE PROVIMENTO EM COMISSÃO

GRUPO OCUPACIONAL II – CARGOS DE ASSISTÊNCIA INTERMEDIÁRIA - CAI

CLASSIFICAÇÃO	CARGO	QUANTIDADE	VALOR	PROVIMENTO	REQUISITOS	DESEMPENHO
CAI – 1	ASSISTENTE GERAL I	18	R\$1061,23	Até 100%	Nível Médio ou experiência comprovada	40h
CAI – 2	ASSISTENTE GERAL II	18	R\$ 1.016,40	Até 100%	Nível Médio ou experiência comprovada	40h
CAI – 3	ASSISTENTE GERAL III	18	R\$ 1.008,94	Até 100%	Nível Médio ou experiência comprovada	40h
CAI – 4	ASSISTENTE GERAL IV	65	R\$ 1.005,68	Até 100%	Nível Médio ou experiência comprovada	40h
CAI – 5	ASSISTENTE GERAL DE TRANSPORTE DE ESCOLARES	23	R\$ 1100,00	Até 100%	Nível Médio ou experiência comprovada	40h
CAI – 6	ASSISTENTE FINANCEIRO I	01	R\$3100,00	Até 50%	Nível Superior com experiência comprovada de no mínimo dois anos	40h
CAI – 7	ASSISTENTE CONTÁBIL I	04	R\$3100,00	Até 50%	Nível Superior com experiência comprovada de no mínimo dois anos	40h
CAI – 8	ASSISTENTE DE LICITAÇÃO I	01	R\$3100,00	Até 50%	Nível Superior ou experiência comprovada de no mínimo dois anos	40h
CAI – 9	ASSISTENTE DE COMPRAS I	01	R\$3100,00	Até 50%	Nível Superior ou experiência comprovada de no mínimo dois anos	40h
CAI – 10	ASSISTENTE DE RECURSOS HUMANOS I	01	R\$3100,00	Até 50%	Nível Superior ou experiência comprovada de no mínimo dois anos	40h
CAI – 11	ASSISTENTE DE CONVÊNIOS/PRESTAÇÃO DE CONTAS I	01	R\$3100,00	Até 50%	Nível Superior ou experiência comprovada de no mínimo dois anos	40h
CAI-12	ASSISTENTE DE OBRAS I	01	R\$3100,00	Até 50%	Nível Superior ou experiência comprovada de no mínimo dois anos	40h
CAI -13	ASSISTENTE / COORD. DO CRAS I	01	R\$3100,00	Até 50%	Nível Superior ou experiência comprovada de no mínimo dois anos	40h



PREFEITURA MUNICIPAL DE MIRANDA
ESTADO DE MATO GROSSO DO SUL

CAI-14	ASSISTENTE / COORD. DO CREAM I	01	R\$3100,00	Até 50%	Nível Superior ou experiência comprovada de no mínimo dois anos	40h
CAI-15	ASSISTENTE / COORD. DA CASA ABRIGO I	01	R\$3100,00	Até 50%	Nível Superior ou experiência comprovada de no mínimo dois anos	40h
CAI - 16	ASSISTENTE FINANCEIRO II	01	R\$2088.00	Até 50%	Nível Médio com experiência comprovada de no mínimo dois anos.	40h
CAI - 17	ASSISTENTE CONTABIL II	01	R\$2088.00	Até 50%	Nível Médio com experiência comprovada de no mínimo dois anos	40h
CAI - 18	ASSISTENTE DE LICITAÇÃO II	01	R\$2088,00	Até 50%	Nível Médio ou experiência comprovada de no mínimo dois anos	40h
CAI-19	ASSITENTE DE COMPRAS II	01	R\$2088,00	Até 50%	Nível Médio ou experiência comprovada de no mínimo dois anos	40h
CAI - 20	ASSITENTE DE RECURSOS HUMANOS II	01	R\$2088,00	Até 50%	Nível Médio ou experiência comprovada de no mínimo dois anos.	40h
CAI - 21	ASSISTENTE DE CONVÊNIOS/PRESTAÇÃO DE CONTAS II	01	R\$2088.00	Até 50%	Nível Médio ou experiência comprovada de no mínimo dois anos.	40h
CAI -22	ASSISTENTE II COORD. FROTA DE ESCOLARES	01	R\$2088,00	Até 50%	Nível médio ou experiência comprovada de no mínimo dois anos	40h
CAI -23	ASSISTENTE DE OBRAS II	05	R\$2088,00	Até 50%	Nível médio ou experiência comprovada de no mínimo dois anos	40h
CAI -24	ASSISTENTE II - CASA ABRIGO	03	R\$ R\$2088.00	Até 50%	Nível médio ou experiência comprovada de no mínimo dois anos	40h
CAI -25	ASSISTENTE I - SAÚDE	01	R\$3100,00	Até 50%	Nível Superior ou experiência comprovada de no mínimo dois anos	40h
CAI-26	ASSISTENTE II - SAÚDE	03	R\$2088,00	Até 50%	Nível médio ou experiência comprovada de no mínimo dois anos	
TOTAL		174				



PREFEITURA MUNICIPAL DE MIRANDA
ESTADO DE MATO GROSSO DO SUL

PLANO DE CARGOS E REMUNERAÇÃO DA PREFEITURA MUNICIPAL DE MIRANDA

ANEXO II – QUANTIDADE ATUAL

TABELA 3 – FUNÇÕES DE PROVIMENTO EM CONFIANÇA

GRUPO OCUPACIONAL III – FUNÇÕES GRATIFICADAS – FG

SÍMBOLO	DESCRIÇÃO	QUANTIDADE	PERCENTUAL	REQUISITOS	VALOR DA GRATIFICAÇÃO
FG-1	COORDENADOR DE ÁREA	20	Até 100%	A exigida para o cargo efetivo	40 h
FG-2	MOTORISTA DE AMBULANCIA	07	Até 100%	A exigida para o cargo efetivo	40 h
FG-3	MOTORISTA DO CONSELHO TUTELAR	03	Até 100%	A exigida para o cargo efetivo	40 h
FG-3	MOTORISTA DA ASSISTÊNCIA SOCIAL	01	Até 100%	A exigida para o cargo efetivo	40 h
FG-4	MOTORISTA DE GABINETE	01	Até 100%	A exigida para o cargo efetivo	40 h
FG-5	LIDER DE EQUIPE	11	Até 100%	A exigida para o cargo efetivo	40 h
FG-6	SECRETÁRIO ESCOLAR	10	Até 100%	A exigida para o cargo efetivo	40 h
FG-7	CONTROLADORES	05	Até 100%	A exigida para o cargo efetivo	40 h
TOTAL		83			



PREFEITURA MUNICIPAL DE MIRANDA
ESTADO DE MATO GROSSO DO SUL

PLANO DE CARGOS E REMUNERAÇÃO DA PREFEITURA MUNICIPAL DE MIRANDA

ANEXO II – QUANTIDADE ATUAL

TABELA 4 - CARGOS DE PROVIMENTO EFETIVO

GRUPO OCUPACIONAL IV - ATIVIDADES DE NÍVEL ELEMENTAR – ANE

CARGO	SÍMBOLO	DESCRIÇÃO	QUANTIDADE	REQUISITOS	REMUNERAÇÃO
VIII	ANE	OPERADOR DE MÁQUINAS PESADAS	08	5º Ano do ensino fundamental com CNH "C"	40 h
IV	ANE	INSPETOR DE ALUNOS	20	5º Ano do ensino fundamental	40 h
IV	ANE	MECÂNICO	06	5º Ano do ensino fundamental	40 h
IV	ANE	MOTORISTA I	32	5º Ano do ensino fundamental com CNH "D"	40 h
IV	ANE	OPERADOR DE MÁQUINA	16	5º Ano do ensino fundamental com CNH "C"	40h
IV	ANE	MOTORISTA III	01	5º Ano do ensino fundamental com CNH "E"	40h
III	ANE	CARPINTEIRO	05	Alfabetizado	40 h
III	ANE	ELETRICISTA DE VEÍCULOS	02	5º Ano do ensino fundamental	40 h
III	ANE	ELETRICISTA PREDIAL	03	5º Ano do ensino fundamental	40 h
III	ANE	ENCANADOR	03	Alfabetizado	40 h
III	ANE	MOTORISTA II	20	5º Ano do ensino fundamental com CNH "C"	40 h
III	ANE	PEDREIRO	05	Alfabetizado	40 h
II	ANE	BORRACHEIRO	02	Alfabetizado	40 h
II	ANE	LUBRIFICADOR	03	Alfabetizado	40 h
I	ANE	APONTADOR	05	5º Ano do ensino fundamental	40 h
I	ANE	AUXILIAR DE SERVIÇOS GERAIS	260	Alfabetizado	40 h
I	ANE	COZINHEIRA	35	Alfabetizado	40 h
I	ANE	GARI	45	Alfabetizado	40 h



PREFEITURA MUNICIPAL DE MIRANDA
ESTADO DE MATO GROSSO DO SUL

I	ANE	TRABALHADOR BRAÇAL	20	Alfabetizado	40h
I	ANE	GUARDA	110	Alfabetizado	40 h
I	ANE	OFICIAL DE MANUTENÇÃO	10	Alfabetizado	40 h
I	ANE	CUIDADOR SOCIAL	02	Alfabetizado	40h.
I	ANE	PINTOR	03	Alfabetizado	40h
I	ANE	SOLDADOR	02	Alfabetizado	40h
I	ANE	SERRALHEIRO	02	Alfabetizado	40h
I	ANE	COVEIRO	02	Alfabetizado	40h
TOTAL			222		



PREFEITURA MUNICIPAL DE MIRANDA
ESTADO DE MATO GROSSO DO SUL

PLANO DE CARGOS E REMUNERAÇÃO DA PREFEITURA MUNICIPAL DE MIRANDA
ANEXO II – QUANTIDADE ATUAL

TABELA 5 - CARGOS DE PROVIMENTO EFETIVO

GRUPO OCUPACIONAL V - ATIVIDADES DE NÍVEL MÉDIO – ANM

Nº	CLASSIFICAÇÃO	CARGO	QUANTIDADE	REQUISITOS	VALOR
VII	ANM	TÉCNICO AGRÍCOLA	01	Ensino Médio e registro no conselho da categoria	40 h
VII	ANM	TÉCNICO EM CONTABILIDADE	03	Ensino Médio e registro no conselho da categoria	40 h
VII	ANM	TÉCNICO EM SAÚDE BUCAL	04	Ensino Médio e registro no conselho da categoria	40 h
VII	ANM	TÉCNICO EM RAIOS-X	03	Ensino Médio e registro no conselho da categoria	40 h
VII	ANM	TÉCNICO LABORATORIAL	02	Ensino Médio e registro no conselho da categoria	40 h
VII	ANM	TÉCNICO DE ENFERMAGEM	26	Ensino Médio e registro no conselho da categoria	40 h
VII	ANM	TÉCNICO EM INFORMÁTICA	06	Ensino Médio – Curso em informática básica	40h
VII	ANM	TOPÓGRAFO	02	Ensino Médio e registro no conselho da categoria	40 h
VI	ANM	ASSISTENTE ADMINISTRATIVO	45	Ensino Médio	40 h
VI	ANM	FISCAL DE INSPEÇÃO E VIGILANCIA SANITÁRIA	05	Ensino Médio	40 h
VI	ANM	FISCAL DE OBRAS E POSTURAS	03	Ensino Médio	40 h
VI	ANM	FISCAL DE TRIBUTOS MUNICIPAIS	08	Ensino Médio	40 h
V	ANM	AUXILIAR DE ENFERMAGEM	10	Ensino Fundamental e registro no conselho da categoria	40 h
IV	ANM	AGENTE ADMINISTRATIVO	65	Ensino Fundamental	40 h
IV	ANM	ATENDENTE INFANTIL	25	Nível médio na modalidade normal	40 h
IV	ANM	RECEPCIONISTA	16	Ensino Fundamental	40 h
IV	ANM	ALMOXARIFE	01	Ensino médio	40h
IV	ANM	ARQUIVISTA	02	Ensino médio	40h



PREFEITURA MUNICIPAL DE MIRANDA
ESTADO DE MATO GROSSO DO SUL

TABELA 5 - CARGOS DE PROVIMENTO EFETIVO
GRUPO OCUPACIONAL V - ATIVIDADES DE NÍVEL MÉDIO – ANM

CLASSIFICAÇÃO	SÍMBOLO	CARGO	QUANTIDADE	NÍVEL	DESEMPENHO
VII	ANM	ATENDENTE DE FARMÁCIA	03	Nível Médio	40h
VII	ANM	AUXILIAR DE ODONTOLOGIA	03	Nível Médio	40h
VII	ANN	TÉCNICO EM ODONTOLOGIA	02	Nível Médio	40h
VII	ANM	TÉCNICO EM SEGURANÇA DO TRABALHO	01	Nível médio	40h
VII	ANM	TECNÓLOGO EM GESTÃO PÚBLICA	01	Nível médio	40H
VII	ANM	TÉCNICO EM EVENTOS	01	Nível médio	40h
VII	ANM	TÉCNICO EM TURISMO	01	Nível médio	40h
VII	ANM	TÉCNICO EM MEIO AMBIENTE	01	Nível médio	40h
			240		



PREFEITURA MUNICIPAL DE MIRANDA
ESTADO DE MATO GROSSO DO SUL

PLANO DE CARGOS E REMUNERAÇÃO DA PREFEITURA MUNICIPAL DE MIRANDA

ANEXO II – QUANTIDADE ATUAL

TABELA 6 - CARGOS DE PROVIMENTO EFETIVO

GRUPO OCUPACIONAL VI - ATIVIDADES DE NÍVEL SUPERIOR - ANS

FAIXA	SÍMBOLO	CARGO	Nº DE VAGAS	CÓDIGO	QUALIFICAÇÃO	CARGA HORÁRIA SEMANAL
IX	ANS	ADVOGADO	02	----	Nível Superior e registro no conselho da categoria	40 h
IX	ANS	ASSISTENTE SOCIAL	05	----	Nível Superior e registro no conselho da categoria	40 h
IX	ANS	ARQUITETO	01	----	Nível Superior e registro no conselho da categoria	40 h
IX	ANS	AUDITOR CGM	03	----	Nível Superior e registro no Conselho da categoria na área de: Administração Pública, Contabilidade, Direito, Economia.	40h
IX	ANS	BIOMÉDICO	01	----	Nível Superior e registro no conselho da categoria	40 h
IX	ANS	CONTADOR	02	----	Nível Superior e registro no conselho da categoria	40h
IX	ANS	ENFERMEIRO	10	----	Nível Superior e registro no conselho da categoria	40 h
IX	ANS	ENGENHEIRO AMBIENTAL	02	----	Nível Superior e registro no conselho da categoria	40 h
IX	ANS	ENGENHEIRO CIVIL	02	----	Nível Superior e registro no conselho da categoria	40 h
IX	ANS	FARMACÊUTICO/BIOQUÍMICO	03	----	Nível Superior e registro no conselho da categoria	40 h
IX	ANS	FISIOTERAPEUTA	03	----	Nível Superior e registro no conselho da categoria	40 h
IX	ANS	FONOAUDIÓLOGO	02	----	Nível Superior e registro no conselho da categoria	40 h
X	ANS	MÉDICO	04	----	Nível Superior e registro no conselho da categoria	20 h
XI	ANS	MÉDICO	06	----	Nível Superior e registro no conselho da categoria	40h
IX	ANS	NUTRICIONISTA	02	----	Nível Superior e registro no conselho da categoria	40 h
IX	ANS	ODONTÓLOGO	04	----	Nível Superior e registro no conselho da categoria	40 h



PREFEITURA MUNICIPAL DE MIRANDA
ESTADO DE MATO GROSSO DO SUL

IX	ANS	PSICÓLOGO	05	----	Nível Superior e registro no conselho da categoria	40 h
IX	ANS	TURISMÓLOGO	01	----	Nível Superior e registro no conselho da categoria	40 h
IX	ANS	VETERINÁRIO	02	----	Nível Superior e registro no conselho da categoria	40 h
VIII *	ANS	ADVOGADO *	01	1.00 2.00	Nível Superior e registro no conselho da categoria	20 h 40 h
VIII *	ANS	ENGENHEIRO AGRIMENSOR *	01	1.00 2.00	Nível Superior e registro no conselho da categoria	20 h 40 h
VIII *	ANS	ENGENHEIRO CIVIL *	01	1.00 2.00	Nível Superior e registro no conselho da categoria	20 h 40 h
VIII *	ANS	ODONTÓLOGO *	04	1.00 2.00	Nível Superior e registro no conselho da categoria	20 h 40 h
VIII *	ANS	VETERINÁRIO *	01	1.00 2.00	Nível Superior e registro no conselho da categoria	20 h 40 h
IX	ANS	AGENTE FISCAL DE RELAÇÕES DE CONSUMO	01	----	Nível Superior	40h
IX	ANS	EDUCADOR FÍSICO	02	----	Nível Superior	40h
IX	ANS	TÉCNICO DE TECNOLOGIA DA INFORMAÇÃO (TI)	01	----	Nível Superior	40h
IX	ANS	ENGENHEIRO AGRONOMO	01	----	Nível Superior	40h
IX	ANS	BIÓLOGO	01	----	NIVEL Superior	40h
TOTAL			74			

* PADRÃO E CARGOS PROVIDOS EM EXTINÇÃO



PREFEITURA MUNICIPAL DE MIRANDA
ESTADO DE MATO GROSSO DO SUL

PLANO DE CARGOS E REMUNERAÇÃO DA PREFEITURA MUNICIPAL DE MIRANDA

ANEXO II – QUANTIDADE ATUAL

TABELA 7 – CARGO DE PROVIMENTO EFETIVO- MAGISTÉRIO

GRUPO OCUPACIONAL VI – ATIVIDADES DE NÍVEL SUPERIOR-ANS

PADRÃO	SÍMBOLO	CARGOS	Nº DE VAGAS	COEFICIENTE	QUALIFICAÇÃO	CARGA HORÁRIA SEMANAL
IX	ANS	PROFESSOR	450	----	Nível Superior	20 h
IX	ANS	ESPECIALISTA EM EDUCAÇÃO	15	----	Nível Superior	20 h
TOTAL			465			

CARGO DE PROVIMENTO EFETIVO- ATIVIDADE DE NÍVEL MÉDIO- ANM

PADRÃO	SÍMBOLO	CARGOS	Nº DE VAGAS	COEFICIENTE	QUALIFICAÇÃO	CARGA HORÁRIA SEMANAL
Nível I	ANM	PROFESSOR	60	----	Nível Médio	20 h
Nível I	ANM	PROFESSOR ASSISTENTE EDUCACIONAL INCLUSIVO	15	----	Nível Médio Magistério	20 h
TOTAL			75			



PLANO DE CARGOS E REMUNERAÇÃO DA PREFEITURA MUNICIPAL DE MIRANDA

ANEXO III

TABELA ÚNICA – VENCIMENTOS DOS PADRÕES E CLASSES DOS CARGOS EFETIVOS

CLASSES PADRÕES	A	B	C	D	E	F	G
I	1.053,05	1.105,71	1.128,65	1.179,97	1.209,66	1.260,05	1.287,07
II	1.061,44	1.114,53	1.147,45	1.199,58	1.229,82	1.281,07	1.315,28
III	1.069,44	1.122,87	1.155,74	1.208,27	1.239,04	1.289,84	1.317,09
IV	1.084,95	1.139,18	1.172,12	1.225,37	1.255,41	1.307,72	1.360,03
V	1.085,32	1.139,56	1.172,54	1.248,51	1.255,83	1.308,19	1.360,49
VI	1.092,32	1.146,93	1.201,51	1.256,15	1.310,74	1.365,36	1.374,43
VII	1.272,63	1.336,26	1.399,89	1.463,53	1.527,16	1.590,79	1.654,39
VIII	2.668,97	2.775,53	2.907,70	3.039,86	3.170,58	3.304,21	3.436,37
IX	3.540,23	3.717,22	3.894,26	4.071,23	4.248,32	4.425,27	4.602,30
X	6.291,90	6.606,48	6.743,89	7.070,76	7.228,45	7.530,99	7.691,76
XI	12.583,80	13.212,99	13.487,80	14.101,53	14.456,91	15.059,74	15.383,54

CARGOS DE PROVISÃO EM COMISSÃO

Chefe De Gabinete 6.569,68

Assessor Especial 2.186,35

Assessor de Comunicação 2.186,35

Assessor Jurídico 6.569,68

Auditor de Serviço de Saúde 1.681,79

Chefe de Núcleo 1.681,79

Conselheiro Tutelar 1.278,14

Assistente I 1.111,22

Assistente II 1.064,28

Assistente III 1.056,47

Assistente IV 1.053,05